

あわすのスキー場 索道安全報告書

栗巣野第一ペアリフト

栗巣野第二ペアリフト

令和4年度（2022～2023）



栗巣野第一ペアリフト 山頂よりの展望
特定非営利活動法人あわすの

索道安全報告書

1. 利用者の皆様へ

当法人の索道事業につきまして、日頃よりのご利用とご理解、誠にありがとうございます。

当法人は、経営理念の第一に安全確保を掲げ、法令の遵守とともに安全輸送に努めております。

本報告書は、鉄道事業法に基づき、2022-2023 シーズンにおける索道輸送の安全確保のための取組みや安全の実態をまとめ、自ら振り返るとともに、ご利用の皆様にご理解をいただくために公表するものです。

皆様からのご意見を頂戴し、輸送の安全確保に一層努めてまいります、これからも、皆様に安全・安心で楽しんでいただけるスキー場を目指します。

令和5年4月
特定非営利活動法人あわすの
理事長 柿谷朔郎

2. 基本方針と安全目標

当法人の経営理念の第一は、安全の確保です。「安全基本方針」を次のように掲げて理事長以下役職員が周知・徹底をさせています。

2-1. 基本方針

- ① . 一致協力して安全遂行に取り組みます。
- ② . 安全輸送に関する法令及び規定を理解する様に努め、誠実に職務を遂行します。
- ③ . 職務の実施にあたり、確認の励行に努め、疑義のある時は最も安全と思われる取り扱をします。
- ④ . 事故、災害等が発生した時は、人命救助を最優先に行動し、速やかに安全適切な処置を行ないます。
- ⑤ . 常に安全意識を持ち、情報は漏れなく敏速正確に伝え、透明性を確保します。
- ⑥ . 常に輸送の安全に関する状況を理解するよう努めます。

以上の基本理念を実行する為に、安全輸送の管理体制や索道施設の保守管理、運行の管理規定に記しており、これらは利用者の安全確保を目的とするものです。

2-2. 安全目標

令和4年度の索道輸送安全目標は次の通りです。

区 分	項目	内容
安全目標	設備不具合による事故	死亡につながる事故を発生させない
	人身傷害事故	無事故を目標とする

3. 事故発生などの発生状況と再発防止について

1. 索道運転事故

令和4年度は、索道運転事故はありませんでした。

2. 災害（地震・暴風雨・豪雪）

令和4年度は、地震・暴風雨・豪雪による運行停止はありませんでした。

※令和5年2月1日、電力会社の停電により1時間程度の運行停止あり。

4. 輸送の安全確保のための取り組み

4-1. 人材教育について

職員の知識、技能向上を図るため、教育、訓練を実施しております。

令和4年度も引き続き、「索道従事者のためのテキスト 旅客への接し方」

（令和3年9月一般財団法人 日本鋼索交通協会）

を従業員全員に教育・配布し周知徹底を実施した。

4-2. 緊急対応体制について

毎年、シーズン営業開始前に、リフトの救助訓練、火災などを想定した消火訓練、避難等を実施しています。

4-3. 安全のための投資について

安全確保のため、年次的に整備計画をたて、これに基づき施設整備を行っております。特に営業前には入念に点検をして安全な運行に努めております。

【令和4年度整備等実施項目】

1号リフト・・・握索機分解洗浄点検

機器及び支柱塗装

索輪点検・整備・交換

減速機・緊張油圧ユニット・ブレーキユニットのオイル点検

2号リフト・・・握索機分解洗浄点検

機器及び支柱塗装

索輪点検・整備・交換

減速機・緊張油圧ユニット・ブレーキユニットのオイル点検

4-4. 安全管理体制について

理事長以下、安全管理体制を構築し各責任者の責務を明確にしています。

あわすのスキー場 索道事業組織図

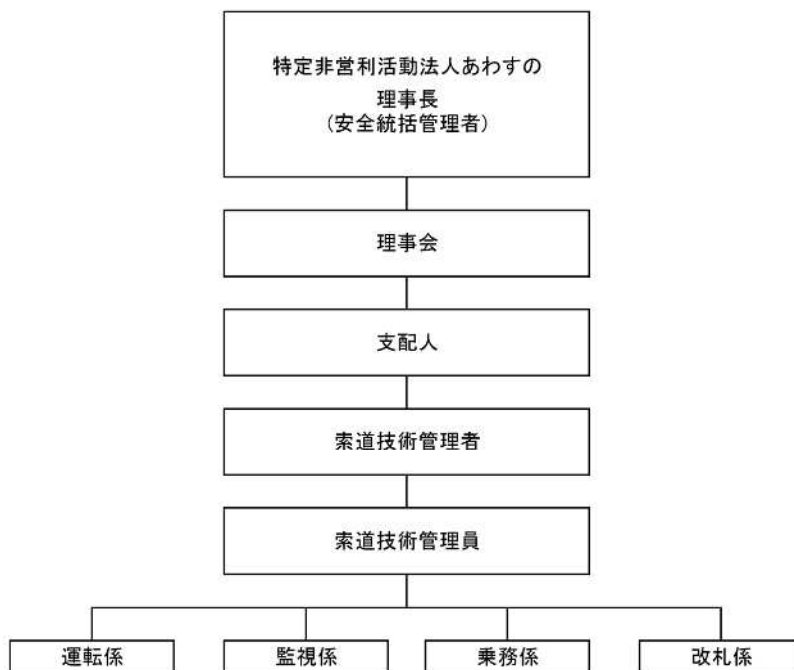

4-5. 整備の実施について

春から秋にかけて整備点検を実施、また、シーズン中は1月及び2月にグリースアップ、増締め等を実施しております。



(握索機分解洗浄点検)



(リフト索輪の点検整備)

4-6. 外部点検について

- ・各リフト等索道の安全点検は、日本ケーブル株式会社 長野支店
12月～2月 2回点検実施
- ・電気設備点検は、北陸電気保安協会
毎月点検実施

5. 利用者の皆様へ

特定非営利活動法人あわすのは、お客様の要望、期待に対応出来る様にサービスの向上に努力していますが、今後も皆さまからのご意見を真摯に受け止めて、安全で安心なスキー場を目指してまいります。

5-1. 「お客様の声をかたちにしています。」

より安全で信頼される索道事業を行うため、皆様からお寄せいただいた意見を出来るだけ取り入れ改善していきます。お気軽に皆様の意見をお聞かせ下さい。

5-2. リフト乗車時の注意事項

- ①乗り方に慣れないお客様は、係員にそのことを申し出て下さい。
- ②空き缶・たばこの吸い殻・その他の物品をリフトから投げ捨てないでください。
- ③搬器（いす）から飛降りたり、搬器を揺らさないで下さい。
- ④衣類・携帯品・髪の毛などが施設に巻き付かないよう注意して下さい。
- ⑤改札後は係員の指示に従って下さい。
- ⑥親子で乗車の際は、お子様をリフトの外側に乗車させて下さい。
- ⑦リフト乗車中の携帯電話のご使用はお控えください。
- ⑧滑走具未着用でのリフト乗車できません。

6. 連絡先

安全報告書へのご感想、安全への取り組みに対するご意見をお寄せ下さい。

特定非営利活動法人あわすの（あわすのスキー場管理事務所）

〒930-1451

富山県富山市本宮字薄波割 1868

TEL&FAX 076-460-3688

E-mail awasunosp@gmail.com